REVISTA QUINZENAL DE WALT DISNEY

URTIGÃO

25
Cz$ 55,00

mc Jay-X

O CASÓRIO DO URTIGÃO!

Rio/Trancoso (via aérea) Cz$ 72,00
Manaus/Sta Isabel/Tucumã/Macapá

QUADRADINHOS
PATOPOLIS
.BLOGSPOT.COM

ELA É O SHOW

© 1968 United Artists Corporation.

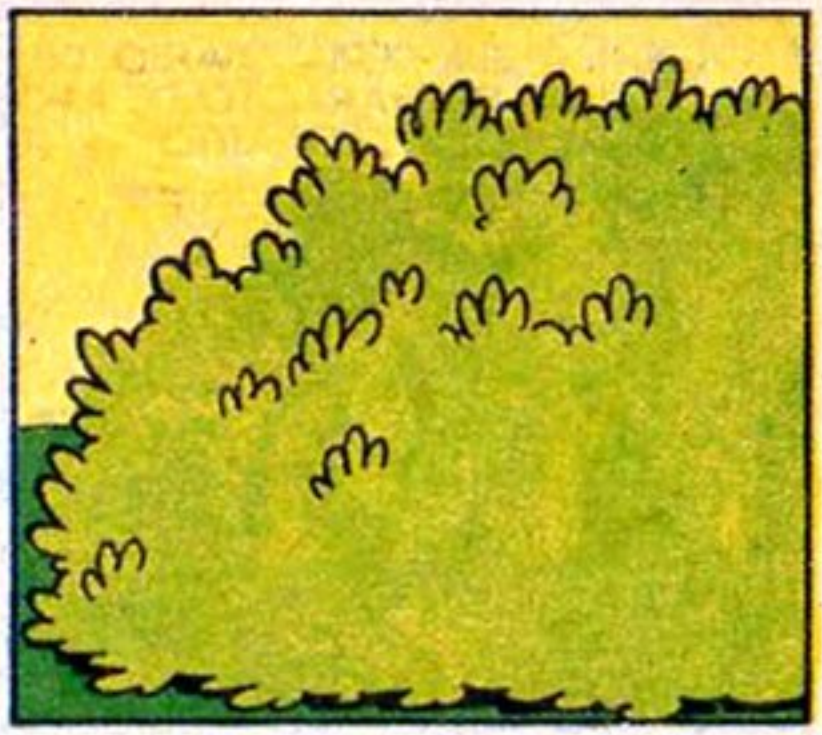

Walt Disney

COISAS do CORAÇÃO

O casório do Urtigão 1

!

B 870156-UT 25/1

© 1988 THE WALT DISNEY COMPANY

EH, EH! QUEM SERIA OTÁRIO DE FAZÊ UMA DECRARAÇÃO DE AMÔ NUM LUGÁ TÃO ARTO?

URTIGÃO E IZOLDA
RASP! RASP!

MINHA NOSSÁ, EU ESCREVI ISSO FAIS MAIS DE TRINTA ANO! ESTA ÁRVORE ERA BEM BAXINHA! ERA, SIM!

AH, IZORDA! ETA BUNITEZA DE MENINA!

DEVO DE TÊ RETRATO DELA LÁ EM CASÁ! JÁ SEI COMO CHEGÁ LÁ SEM PERIGO DA ONÇA ME ATACÁ!

OUÓÓUÓÓÓ!

BLEC!
?

BONC!

NUM ERA BEM ANSIM QUE EU TINHA PENSADO, MAIS FUNCIONÔ!

POUCO DEPOIS...
DEVE DE TÁ PUR AQUI EM ARGUM LUGÁ!

AH, ACHEI!
FU!

PUXA, ERA INTÉ MAIS BUNITA DO QUE EU ALEMBRAVA!

AH, IZORDA! ELA ARRASTAVA UM CARROÇÃO DE BOI PUR MIM!
E INDA ARRASTA, SÔ!

CUMPADI ANANIAS! QUE CUNVERSA É ESSA?
ISSO QUE OCÊ OUVIU! A POBREZINHA INDA SONHA EM TE LEVÁ PRO ARTÁ!

CRUIS-CREDO, CUMPADI! ISSO INTÉ PARECE FIRME DE TERRÔ!
EU SEI ADONDE ELA TÁ AGORA! QUÉ I LÁ DÁ UMA ESPIADELA?

ARA, CUMPADI, EU SÔ VACINADO CONTRA CASÓRIO!
SE TÁ VACINADO NUM TEM POBREMA, UÊ! OCÊ SÓ VAI ESPIÁ!

TÁ BÃO, EU VÔ! MAIS SÓ PURQUE O CUMPADI INSISTE!
EH, EH!

E ASSIM...
ELA MUDÔ BEM POCO, NÉ?
É! ELA VEM AQUI TODO DIA ESSA MEMA HORA, FAIS TRINTA ANO!

TODO DIA?
CHOVA OU FAÇA SOR!

E FAIS TRINTA ANO QUE ELA VEM?
É, DESDE AQUELE DIA QUE OCÊ MARCÔ ENCONTRO NESSE LUGÁ PRA ACERTÁ O CASÓRIO E NUM APARECEU!
CHUIF!

EU FIZ ISSO?!
FEIS, E ELA VEM AQUI TODO DIA NA ESPERANÇA DOCÊ APARECÊ!

PUXA... MAIS EU NUM ME ALEMBRO DE TÊ FEITO ISSO!

PUXA, EU FUI UM SAFADO, MEMO!

NUM DEVIA DE TÊ FEITO ISSO CUM A COITADINHA!

ZZZ... NUM DEVIA... ZZZ... FUI UM DESARMADO...
GRUNF! É HOJE!

NA MANHÃ SEGUINTE...
CÃO, ACORDA!
ACORDÁ? COMO, SE EU NUM DURMI?

RESORVI TOMÁ UMA ATITUDE MUITO IMPORTANTE!
?

VÔ ME CASÁ!
CAIM!

E HOJE, DESPOIS DE UM ATRASÓ DE TRINTA ANO, EU VÔ PRO TAR DE ENCONTRO!

VÔ TÊ DE TOMÁ UM BANHO CAPRICHADO! ONDE SERÁ QUE EU COLOQUEI O SAPÓLEO E A PAIA DE AÇO? AH, TÁQUI!

LARI-LÁ-LILÁ! LARIRI!
ANIMAR RACIONAR... POIS SIM!

POUCO DEPOIS...
ETA, VAI SÊ BUNITO ANSIM LÁ NA HORTA!

SE NUM ME ENGANO, MEU CRAVO VERMEIO DE PRÁSTICO TÁQUI NO BAÚ!

EPA, O QUE É ISSO?

CUMPADI ANANIAS, SEU DISGRANHENTO!

CARMA, CUMPADI, ISSO AÍ TÁ CARREGADO!
ANDA SINÃO EU DESCARREGO!
?

IZORDA, VIM AQUI PRA ACABÁ CUM UMA FARSA DAS BOA!
QUEM SÃO OCEIS?

NUM ME RECONHECE? SÔ EU, O URTIGÃO!
E EU SÔ O ANANIAS!
NUM É POSSIVER!

ÓIA ISSO! ESSA LETRA É SUA?
N-NÃO!
Urtigão
Me encontre na cachoera e não mais no riberão.
Isolda

FOI PUR ISSO QUE EU NUM FUI PRO ENCONTRO! O ANANIAS ME ENTREGÔ ESSE BIETE!
É... EU ESCREVI O BIETE!
OCÊ?

É, EU ERA GAMADO NOCÊ E FIZ ISSO PRA TIRÁ O URTIGÃO DA PARADA...

...SÓ QUE NA HORA DE ME DECRARÁ, PERDI A CORAGE E NUM ENCONTREI MAIS INTÉ HOJE!
DAÍ OCÊ FICÔ CUM REMORSO E RESORVEU ME JUNTÁ CUM ELA DE NOVO, NÉ?

É!
ANANIAS, OCÊ TEVE A CORAGE DE FAZÊ ISSO TUDO?

NÃO PERCISA FICÁ BRAVA CUM ELE! EU RESORVI CASÁ CUM OCÊ, IZORDA!

EU, CASÁ CUM OCÊ, DESPOIS DE TODA ESSA PROVA DE AMÔ?

EU VÔ É CASÁ CUM ESSE BUNITÃO ROMÂNTICO!
EPA! E EU?

OCÊ? ARA, FOI BOM ACONTECÊ TUDO ISSO! ETA VEINHO FEINHO QUE OCÊ VIRÔ, HEIN?

AI, FRÔ DE FORMOSURA, QUANTO TEMPO PERDIDO!

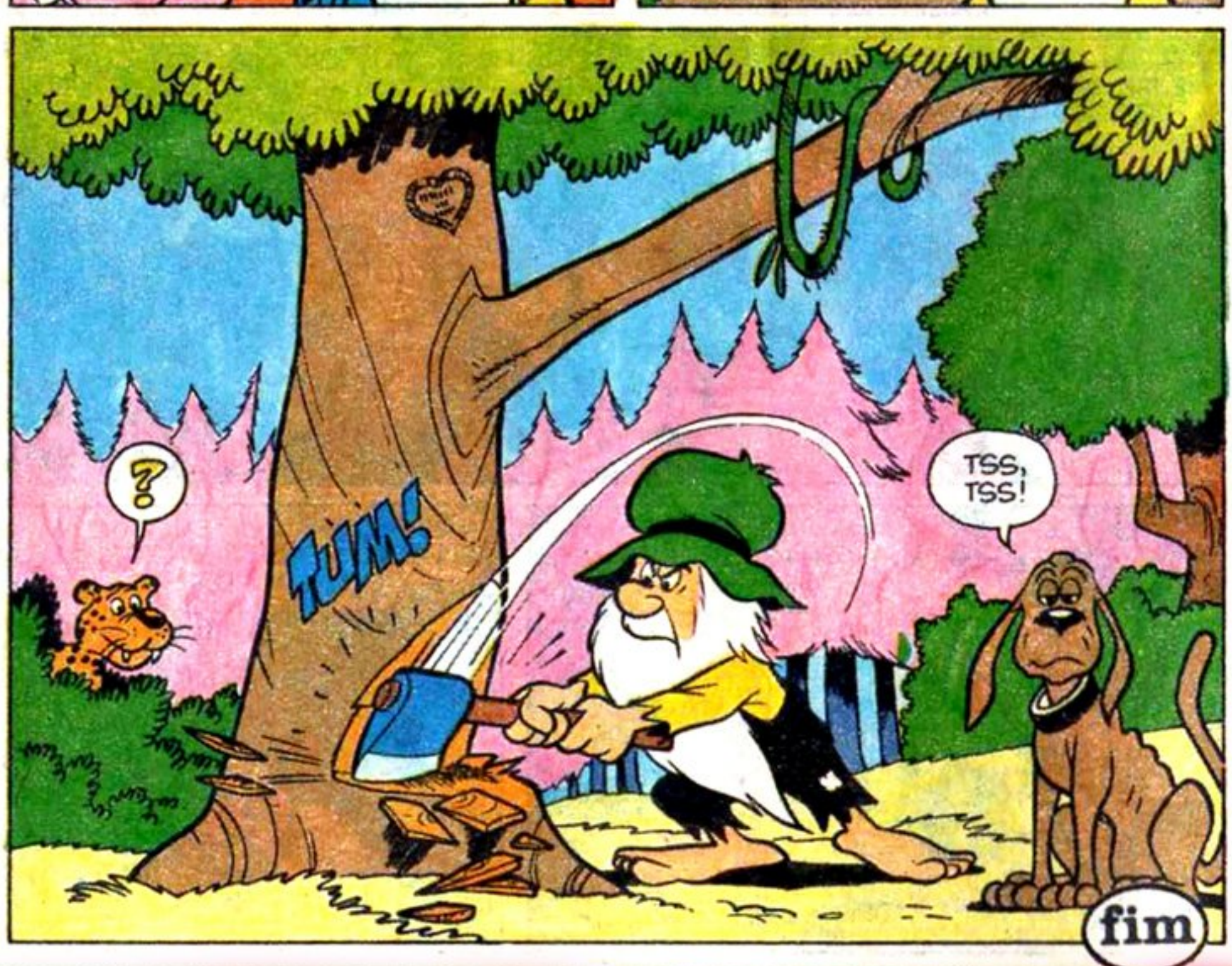
?
TUM!
TSS, TSS!
fim

BRAVESTARR®
EM QUADRINHOS
EDITORA ABRIL
Todos os meses nas bancas!
Ele é dotado de poderes animais que o tornam invencível! Seu nome, Bravestarr!
O herói galáctico da TV, que, com seu companheiro Furacão, defende a ordem e a justiça em New Texas!

CORREIO da ROÇA

EH, EH, EH!
Essa paisage que o Danny tá, me lembrô demais o sítio. Esse menino sabe o que é bão.
Danny D. Fischborn (11 anos)
Campo Bom - RS

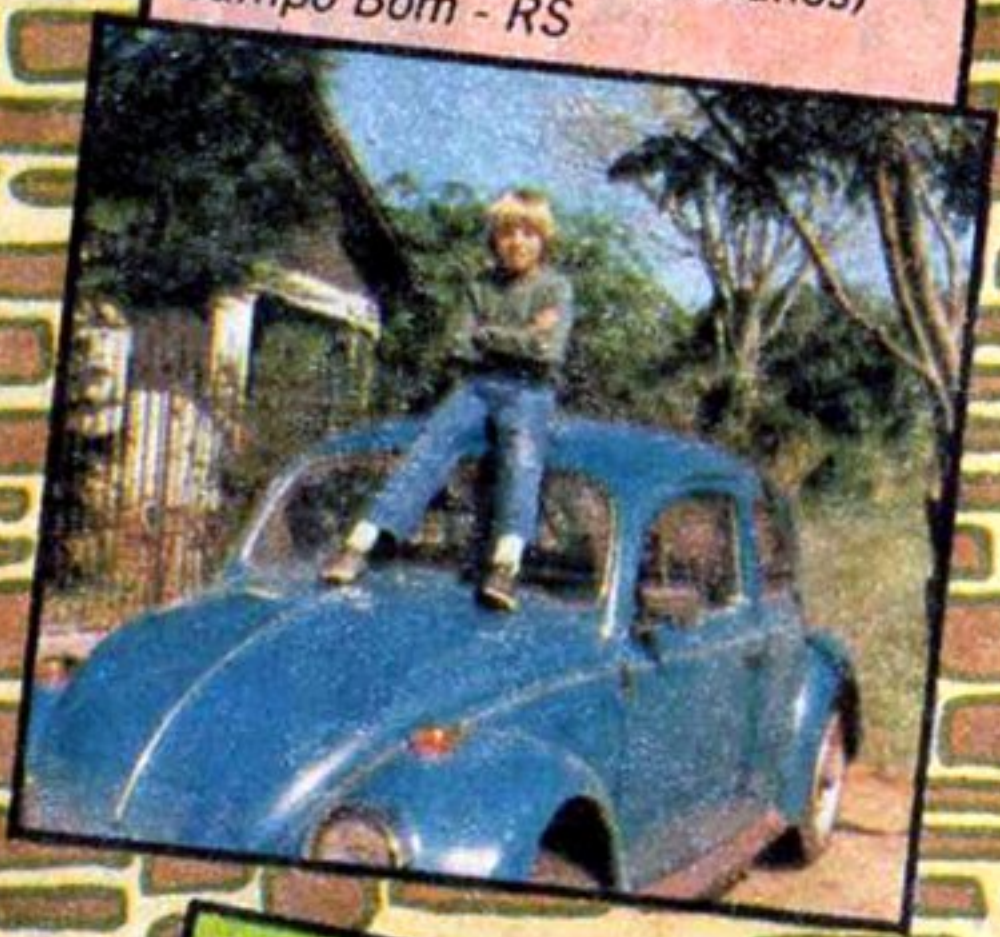

CRUBE
Os Corujões: destina-se ao estudo de corujas e ao esporte, R. Antônio Zonta, 430 - 89770 - Seara - SC. Essa gente inventa cada moda... estudá coruja, me dá inté um arrepio.

MELHOR HISTÓRIA I
"Eu adoro a sua revista. A história que eu mais gostei foi aquela que você trabalhava de guarda-escolas com seu cachorro. Eu achei sensacional, estupendo, maravilhoso."
Sérgio Bueno da Silva
Palmeira das Missões - RS

QUEREM COMPRÁ URTIGÃO
Márcio T. dos Santos, R. Arminado Lauffer, 609 - 95660 - Três Coroas - RS: 17, 19 e 20. **Caroline Dantas Aguiar**, R. Joaquim Inácio, 1675, ap. 103, bl. B - 59000 - Natal - RN: 5 e 1.º Almanaque. **Fabrízio Lopes Freire**, R. Tobias Barreto, s/n.º, ap. 201 - 29100 - Vila Velha - ES: 6 e 7.

MELHOR HISTÓRIA II
"Gosto muito do seu jeito acaipirado. Sabe, Urtigão, se me perguntarem de qual história sua eu mais gostei, eu ficarei calado, pois adoro todas."
Marcelo Cúellar
Curitiba - PR
Virge, óia só quantas palavra bunita dos meu leitô! Oceis são demais! Dois abração.

Walt Disney

Donald, O ASTRO do RODEIO

ZZZZ HÃ?

IÁÁÁ! MARQUE ESSE NOVILHO!

IUPII! LACE AQUELE BOI!

EIA! VAMOS, CAVALOS! TODOS PRO RODEIO!

D 7228-LIT 25/2

IAHUU!

VAMOS PEGÁ-LOS NO DESFILADEIRO!

IUPI! A PATRULHA ESTÁ REUNIDA!

AI, MEUS OUVIDOS! PAREM! PAREM!

PAREM!

GLUP!

SE QUEREM BRINCAR DE VAQUEIRO, VÃO LÁ PRA FORA!

MAS, TIO DONALD...

...ESTAMOS TREINANDO!

O RODEIO ACABA DE...

...CHEGAR À CIDADE!

E VAI FICAR SÓ UM DIA! POR FAVOR, TIO DONALD, VOCÊ LEVA A GENTE?
NÃO! NADA DE VAQUEIROS!
RODEIO

É PURA PERDA DE TEMPO E DINHEIRO! AGORA VÃO PRA FORA PRA EU PODER COCHILAR!
CHUIF!

A CAMPAINHA!
MAIS ESSA AGORA!
TRIMMM!

OI, TURMA! EU TROUXE UMA SURPRESA PRA VOCÊS!
OBA! O QUE É, MARGARIDA?

ENTRADAS PRO RODEIO PRA TODOS NÓS! VAI COMEÇAR DENTRO DE MEIA HORA!
VIVAA! VOCÊ É UM AMOR, MARGARIDA!

NÃO CONTE COMIGO, MARGARIDA! JÁ DEIXEI DE GOSTAR DESSE CIRCO DE CAVALOS HÁ MUITO TEMPO!

E O QUE VAI FAZER COM ESTA ENTRADA QUE TIVE O TRABALHO DE COMPRAR PRA VOCÊ?
POR QUE NÃO DÁ PRA QUEM GOSTA MAIS DE CAVALOS DO QUE EU? EH, EH!

MAIS UMA PIADA DESSAS E VOCÊ APANHA DE CHICOTE! JÁ PRO CARRO! MARCHE!
IUPII! RODEIO, AÍ VAMOS NÓS!

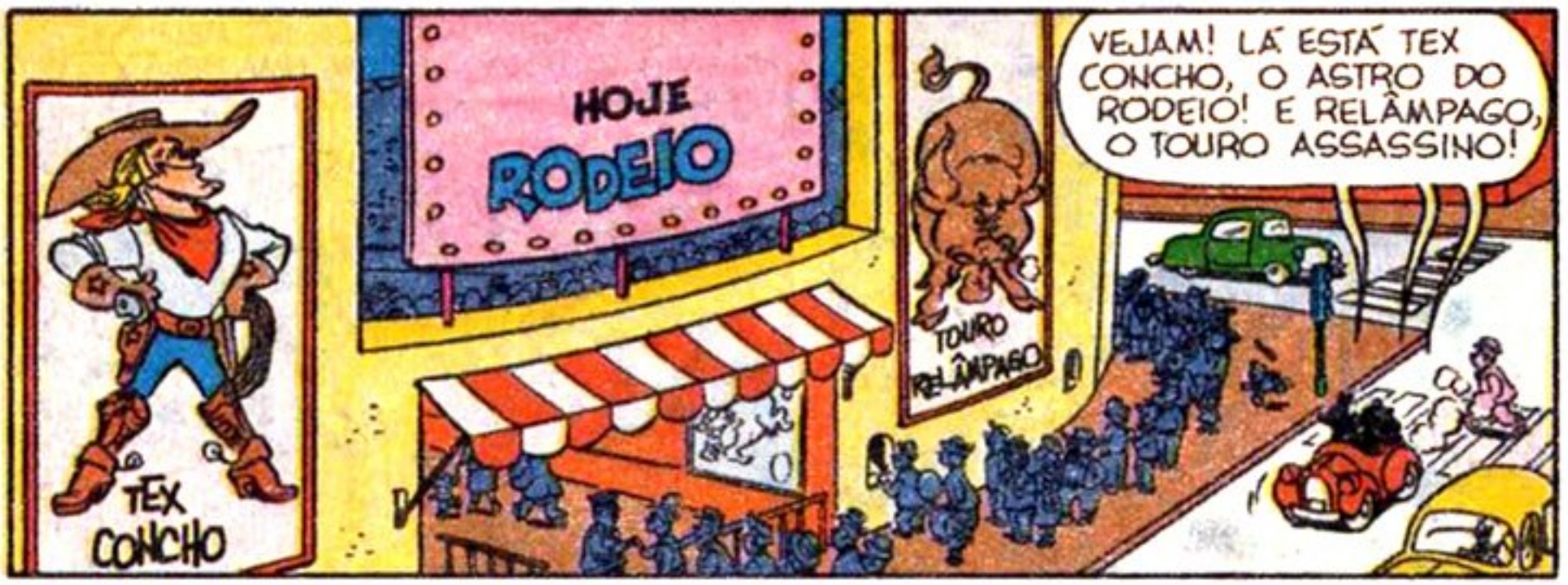
TEX CONCHO
HOJE
RODEIO
TOURO RELÂMPAGO
VEJAM! LÁ ESTÁ TEX CONCHO, O ASTRO DO RODEIO! E RELÂMPAGO, O TOURO ASSASSINO!

QUEM SE ATREVE A MONTAR NELE?
TOURO ASSASSINO... BAH!

DONALD, NÃO PRECISA ESTRAGAR NOSSA DIVERSÃO COM SEU MAU HUMOR!
HUMPF!

O RODEIO COMEÇA...
UAU! QUE DESFILE! ÍNDIOS DE VERDADE...
...VAQUEIROS DE VERDADE...
...E ATÉ GADO DE VERDADE!

O ASTRO DO NOSSO RODEIO, TEX CONCHO! PALMAS PRA ELE, AMIGOS!

OH! ESSE TEX CONCHO NÃO É BONITÃO?
BAH! O CARA USA MAIS ENFEITES DO QUE UMA ÁRVORE DE NATAL!

PRA COMEÇAR... UMA CANÇÃO PRA UMA BELA GAROTA!
OH!

SOU UM POBRE VAQUEIRO, EM MEU CAVALO VAGANDO, E COM UMA BELA GAROTA VOU SONHANDO!
OHHH!

PÁRA COM ESSA GEMEÇÃO E MOSTRA SEUS TRUQUES DE VAQUEIRO, SE É QUE TEM ALGUM!

AGORA TEX VAI FAZER SUAS FAMOSAS ACROBACIAS COM O LAÇO!
UAU! LEGAL!
HUMPF!

VAMOS, ROSA SILVESTRE, MAIS DEPRESSA! OU ESTÁ COM MEDO DE DESFOLHAR SUAS PÉTALAS?

QUE TAL OUTRA CANÇÃO, TEX? CANTE... CADÊ UMA GAROTA PRA EU LAÇAR?

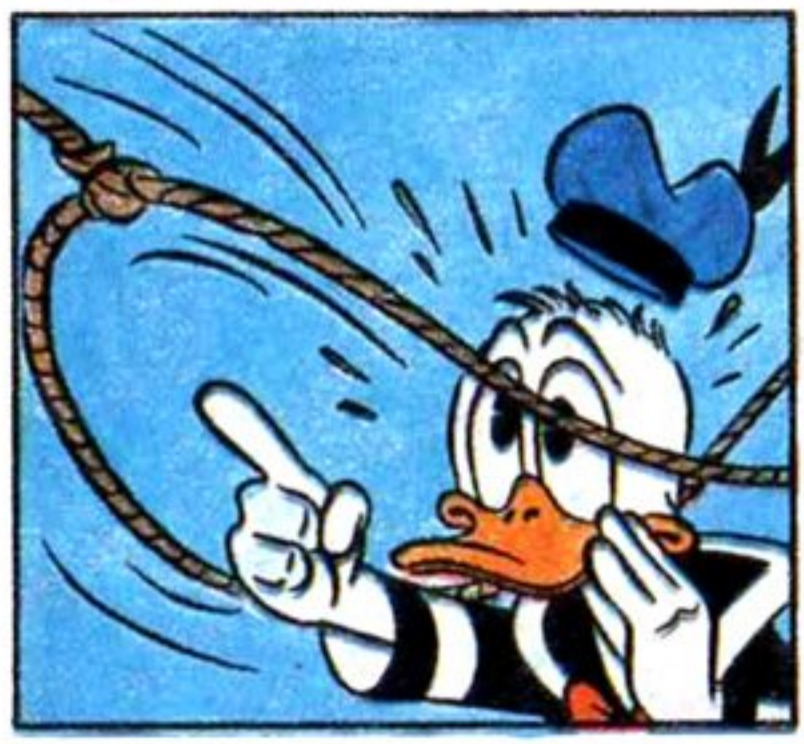

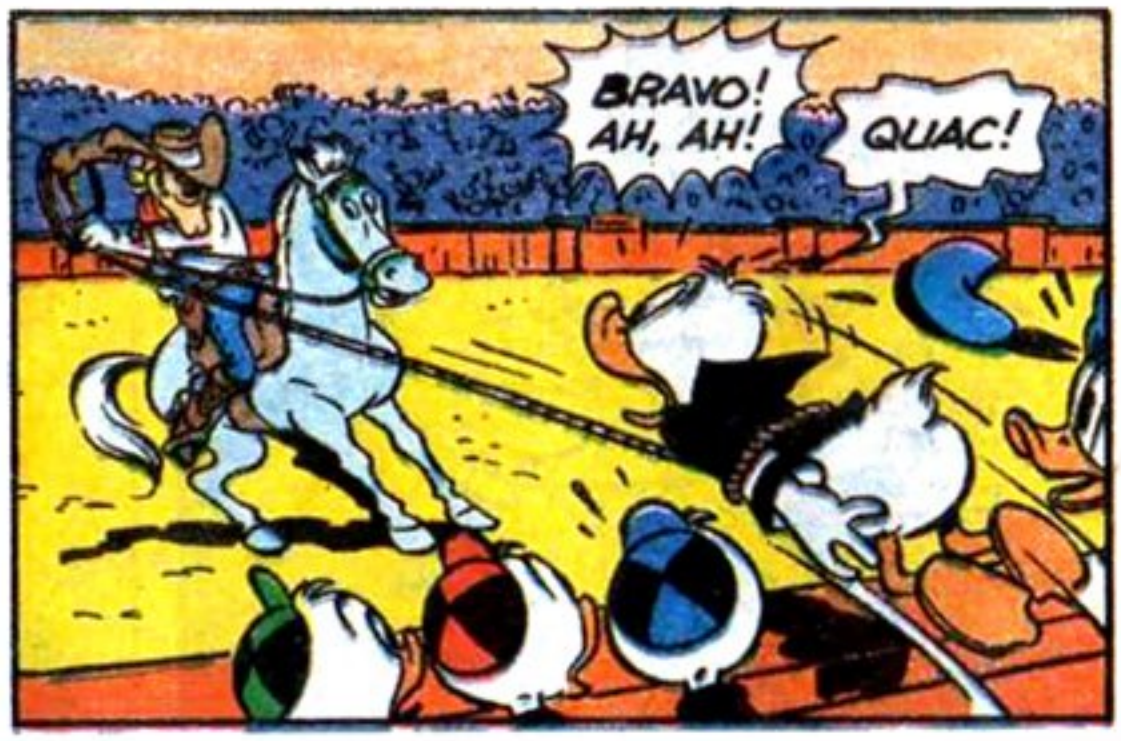
BRAVO! AH, AH!
QUAC!

EI! ESPERE! (PUF! PUF!)
JOÃO... ME EMPRESTE O MICROFONE!

SENHORAS E SENHORES! ACABO DE LAÇAR UMA ATRAÇÃO EXTRA PRO NOSSO RODEIO!
EH, EH!

AH, AH!
A DIVERSÃO JÁ COMEÇOU!

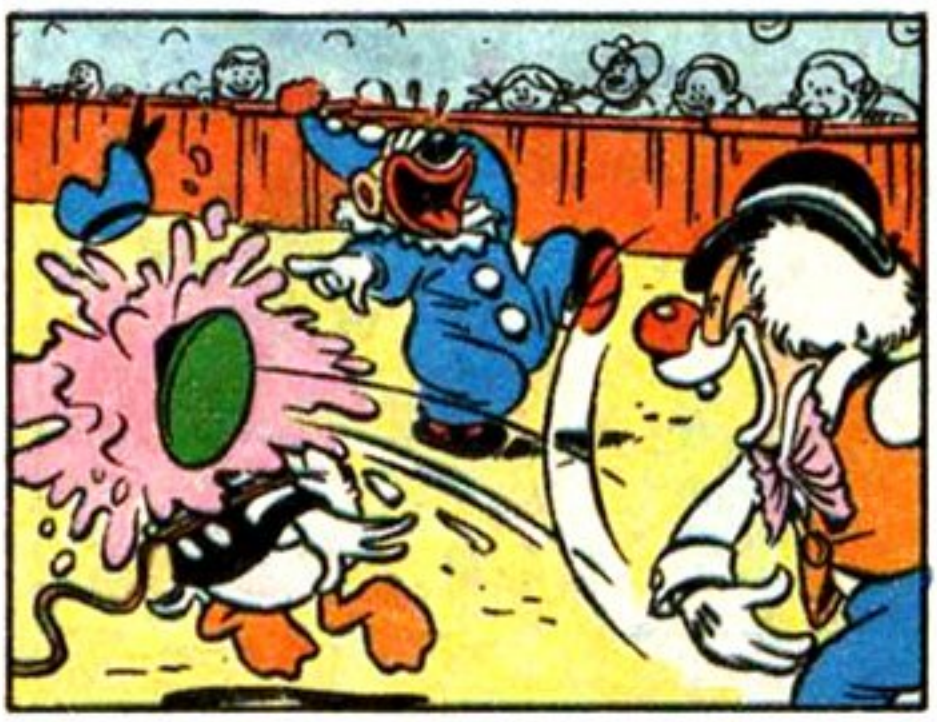

E ATENÇÃO QUE AÍ VEM O NOSSO TOURO FEROZ!
AH, AH, AH, AH!

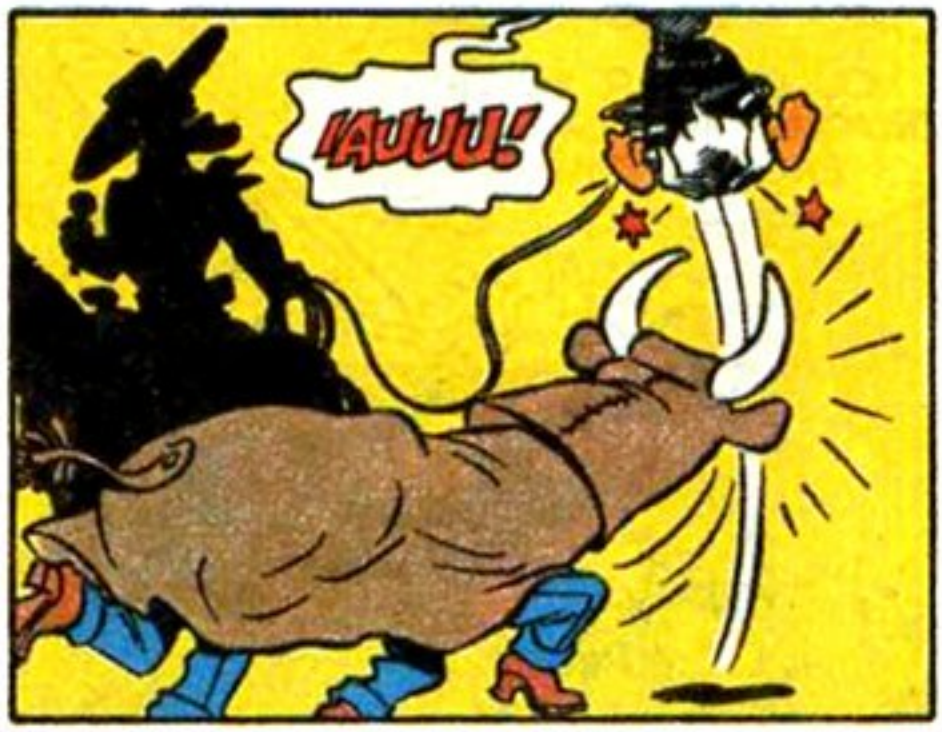
¡AUUU!

MONTE AÍ, VOLUNTÁRIO!
NÃO TENHA VERGONHA! AH, AH, AH!

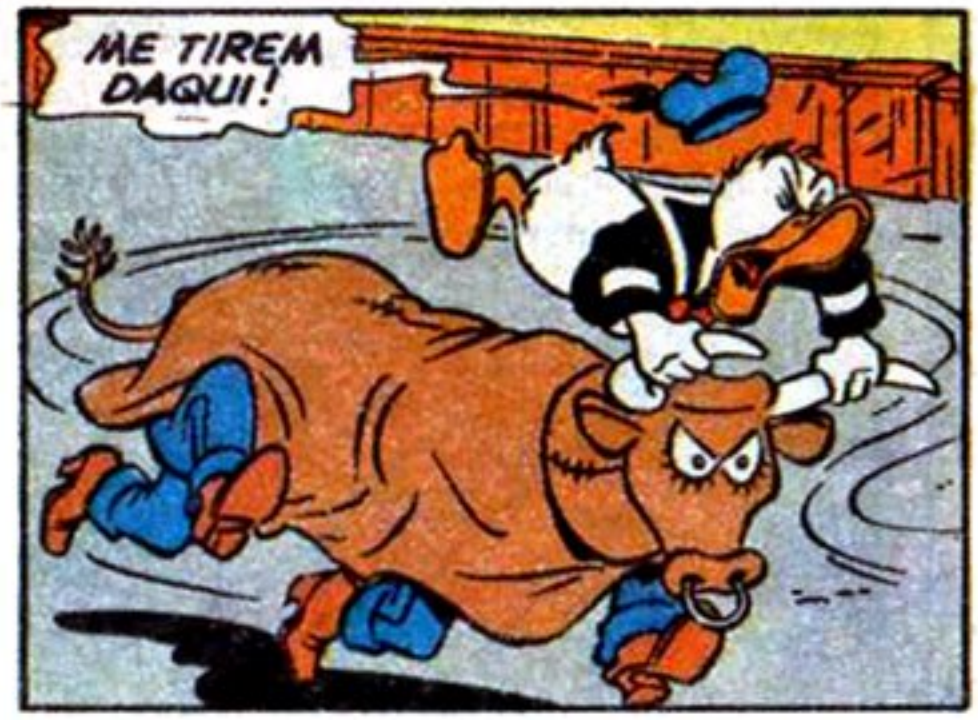
ME TIREM DAQUI!

SOCORRO!

¡AAUUUU!

COMO ELI ESTAVA TENTANDO MOSTRAR A VOCÊS, ANTES DE SER RUDEMENTE INTERROMPIDO...

GRRR! ESSE VAQUEIRO VAI ME PAGAR POR ISTO!

MAS NÃO É SÓ O DONALD QUE ESTÁ PERDENDO A CALMA...

CRÁS!
GLUP!

VOU ENSINAR ALGUNS TRUQUES NOVOS A ESSE ENGRAÇADINHO!

MUITO BEM, PALHAÇO! DESÇA DAÍ E ME ENFRENTE COMO HOMEM!

CUIDADO! ATRÁS DE VOCÊ!
BAH! OUTRO DE SEUS TRUQUES, NÉ? DESÇA DAÍ E LUTE!

AH! VOCÊS DE NOVO?

AGORA VOU CUIDAR DO MOCINHO, AQUI... E VOCÊS NÃO SE INTROMETAM!

NÃO QUEREM PARAR COM SUAS PALHAÇADAS, HEIN? ESTÁ BEM... VOU TOPAR A PARADA!

O QUE ME DIZEM DESTA BRINCADEIRA DE RODA?

SUMAM DAQUI!

E AGORA VOU PEGAR ESSE VAQUEIRO DE ARAQUE E... HEIN? ELE DESMAIOU!

HUMPF! COVARDE! BEM QUE ESTAVA DESCONFIADO DE QUE ERA SÓ ENCENAÇÃO!
BRAVO! É O MAIOR!

OH, DONALD! COMO VOCÊ FOI VALENTE ENFRENTANDO O TOURO!

NÃO ERA TOURO ALGUM, MARGARIDA! SÓ DOIS PALHAÇOS FANTASIADOS!

NÃO, VOCÊ ENFRENTOU O TOURO DE VERDADE!
O FEROZ...
...TOURO...
...RELÂMPAGO!
V-VERDADE?

AGORA QUEM DESMAIOU FOI O DONALD!
A VERDADE FOI...
...DURA DEMAIS...
...PRA ELE!

O QUE ACONTECEU COM O PATO-HERÓI?
O NOSSO HERÓI ESTÁ BEM?
CLARO! ELE ESTÁ SÓ DESCANSANDO! É... É O CALOR, VOCÊS SABEM!
fim

SOU GORDO

EDITORA ABRIL
E SOU FELIZ
Tenho uma revista que é a minha cara!
Alegre, simpática, cheia de gozações e
gargalhadas pra você. Nela, eu e a minha turma
aprontamos todas. Zoar é com a gente mesmo!
A MINHA REVISTA É DA PESADA!
LEIA E ROLE DE RIR.
Revista Quinzenal
O GORDO
& CIA
em Quadrinhos

Walt Disney DONALD E PENINHA

AS LAGARTIXAS RARAS

O PRIMEIRO TRABALHO DE VOCÊS NA CONSTRUTORA ROMPEMATO SERÁ BEM FÁCIL!

B75016-RA050/3-UT25/3

ENQUANTO ISSO...
MORÁ NO CAMPO É BÃO...SE É! SÓ QUE, ÀS VEIS...
...BATE UMA SOLIDÃO NA GENTE!

A GENTE CHEGA A QUERÊ QUE APARECA ARGUÉM PRA BATÊ UM PAPO...

V-VOCÊ ESTÁ COM M-MEDO?
MEDO? EU? NÃO SEJA T-TONTO, P-PENINHA!

?!
DONALD! PENINHA! MAIS É UM PRAZÊ! É, SIM!

EU JÁ TINHA INTÉ PREPARADO UM CAFÉ PRAS VISITA! INTÉ PARECE QUE ADIVINHEI! PARECE, SIM!

UAI! O QUE QUE HÁ COCEIS? TÃO TREMENO...
HÃ... É... O CANSAÇO DA VIAGEM! (GLUP!)

URTIGÃO, ESTAS TERRAS ERAM DA SUA FAMÍLIA QUANDO VOCÊ FEZ O SÍTIO?
ERAM, SIM!

HERDEI DO MEU PAI, QUE HERDOU DO MEU AVÔ! ISTO ERA MATA VIRGE! ERA, SIM!
É... O NEGÓCIO É MEDIR LOGO A ESTRADA E DAR O FORA... DEPRESSINHA!

E CHEIA DE COBRA, ONÇA E TUDO QUE É BICHO! MAIS ELI TINHA MINHA ESPINGARDA E...

...BOTEI A BICHARADA TODA PRA CORRÊ E... HÃ?
ZUM!

EI! O QUE QUE OCEIS TÃO FAZENO AÍ ATRAIS?

NADA, URTIGÃO... ESTAMOS SÓ PROCURANDO... LAGARTIXAS RARAS, PRA COLEÇÃO DOS MEUS SOBRINHOS... EH, EH!
?

UIA!... O QUE QUE PODE TÊ DE RARO NUMA LAGARTIXA?
BEM, NÓS JÁ ESTÁVAMOS DE PARTIDA!
TCHAUZINHO!

NÃO! ESPERA! OCEIS INDA NUM ACHARO NENHUMA LAGARTIXA!
XIII!
VRUM!

OCEIS VÃO TÊ QUE DURMI AQUI! HORA BOA DE PEGÁ LAGARTIXA É DE MANHÃ CEDO!

ESTÁ BEM, URTIGÃO... MAS VIRE ESSE TRECO PRO OUTRO LADO, POR FAVOR!
O QUÊ? OCEIS TÃO CUM MEDO DA MINHA ESPINGARDA?

NUM CARECE DE TÊ MEDO, NÃO! EU SÓ DÔ UNS TIRO EM QUIEM TENTA MEXÊ C'OAS MINHA TERRA... É, SIM!
GLUP!

OCEIS PODE DURMI AQUI DENTRO... EU E O MEU CÃO VAMO DURMI NUM OTRO LUGÁ!
MUITO OBRIGADO... MAS VOCÊ FICARIA MAL-INSTALADO...

QUE NADA! DESPOIS VÃO DIZÊ PUR AÍ QUE NUM FORO BEM RECEBIDO...
SE ELE SOUBESSE...

POUCO DEPOIS...
PENINHA... VAMOS APROVEITAR QUE ELE ESTÁ DORMINDO E CAIR FORA!
É...ENQUANTO AINDA ESTAMOS INTEIROS!

VAMOS PEDIR QUE MANDEM OUTROS PRA MEDIR AS TERRAS E...

OH, NÃO! ELE RESOLVEU DORMIR NO MEU CARRO!
Z
Z
Z
Z

DE MANHÃ...
ACORDA, SEUS DURMINHOCO! JÁ SÃO SEIS HORA! SÃO, SIM!
UFA... NÃO PREGAMOS O OLHO A NOITE TODA!

VEJAM QUE BELA COLEÇÃO DE LAGARTIXA EU ARRANJEI!
AGH! SIM... MARAVILHOSA!

OBRIGADO, URTIGÃO... AH, SE POR ACASO APARECEREM UNS VALENTES... DIGO, UNS SUJEITOS, POR AQUI...
?

... FAZENDO UMAS MEDIÇÕES ESQUISITAS, NÃO LIGUE! CERTO?
É... ATÉ LOGUINHO!

ESPERA O CAFÉ! DESPOIS A GENTE PODE DA' UNS TIRINHO DE ESPINGARDA PUR AÍ E...
NÃO, MUITO OBRIGADO!

ESSE PESSOAR DA CIDADE É GOZADO... VEM DE TÃO LONGE PRA PEGA' UMAS LAGARTIXA E VORTA CORRENO!
VRUM!

NO MÍNIMO VAMOS LEVAR UMA BRONCA DO CHEFE DE OBRAS, PELA DEMORA!

SEUS TRAPALHÕES! VÃO PARA O LADO ERRADO E SÓ VOLTAM NO DIA SEGUINTE?!
?

LADO ERRADO?
SIM, AO INVÉS DE PARA O SUL, FORAM PARA O NORTE!

QUÉ, QUÉ! NÃO É QUE OLHEI O MAPA DE CABEÇA PRA BAIXO?
GRRR!
fim

MUITO MAIS AÇÃO EM 84 PÁGINAS PRA VOCÊ!

O novo Mickey está arrasando! Agora a revista é mensal, tem o dobro de páginas e aventuras ainda mais empolgantes. Tudo isto pra você curtir!

Mickey MENSAL

NAS BANCAS

Walt Disney

VOVÓ DONALDA

O DONO DO SÍTIO

HÃ... UM NOVO DIA QUE COMEÇA... COMO SEMPRE, O MAIOR TRABALHO VAI SER ACORDAR O GANSOLINO...

TRIIIMMM!

B74340-RTP113/8-UT25/4

BOM DIA, VOVÓ...

GANSOLINO! VOCÊ JÁ LEVANTOU? QUE *MILAGRE!*

QUEM FOI QUE CONSEGUIU TIRAR VOCÊ TÃO CEDO DA CAMA?

BEM, VOVÓ... FOI O... HÃ...

...O *NOVO DONO* DO SÍTIO!

NOVO DONO? ORA, A ÚNICA DONA DO SÍTIO SOU *EU!*

ENTÃO, DIGA ISSO PARA AQUELE CARA, ALI!

ORA, ESSE SUJEITO DEVE SER MALUCO!
FOI O QUE EU PENSEI...

GANSOLINO, DIGA A ELE QUE ESTÁ ENGANADO E DEVE FAZER O FAVOR DE SE RETIRAR!
EU JÁ DISSE...

ENTÃO, VÁ DIZER DE NOVO! QUEM É O *HOMEM* DESTE SÍTIO?
BEM... SOU EU!

A VOVÓ TEM RAZÃO... NINGUÉM PODE IR CHEGANDO E DIZENDO QUE É DONO DE TUDO!

EI, AMIGO! É MELHOR IR LEVANTANDO DAÍ E SAINDO DEPRESSA, SENÃO...
!

BUM!

VOVÓ, SE EU FOSSE A SENHORA...

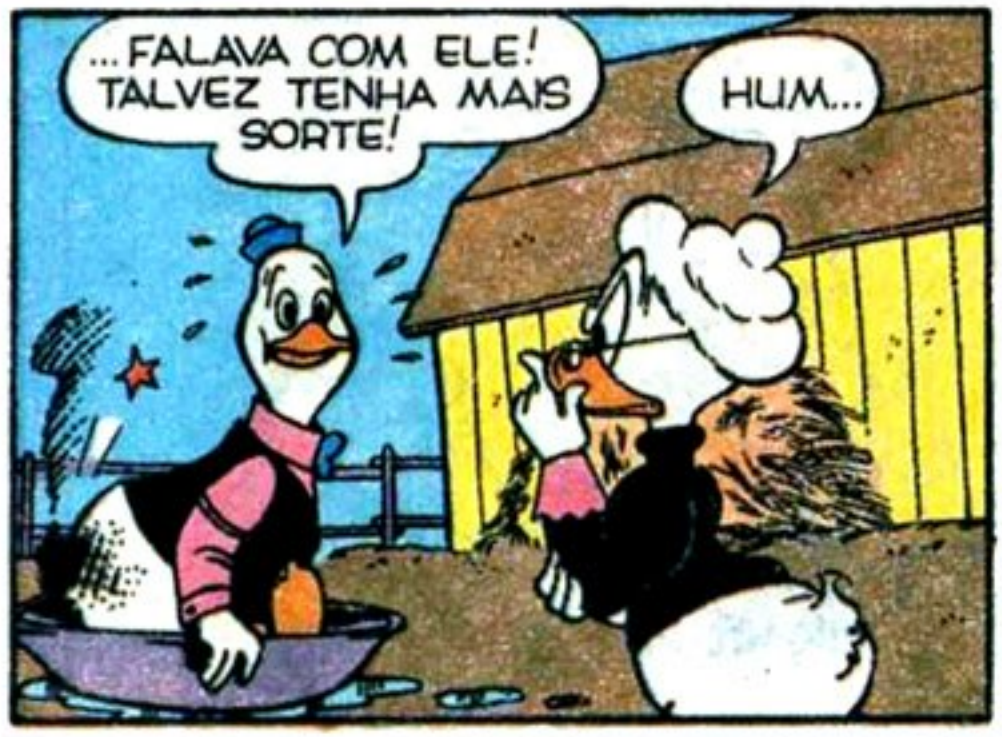
...FALAVA COM ELE! TALVEZ TENHA MAIS SORTE!
HUM...

E É O QUE EU VOU FAZER!
CUIDADO, VOVÓ!

ESCUTE AQUI, MOÇO! QUE NEGÓCIO É ESSE DE DIZER QUE É O NOVO DONO DO *MEU* SÍTIO?
NUM SÔ EU QUEM DIZ, VOVÓ... NUM SÔ, NÃO!

SÃO OS PAPER! SÃO, SIM...
PAPÉIS? E QUE PAPÉIS SÃO ESSES?

MEU NOME É URTIGÃO E HERDEI UMAS TERRINHA DO MEU PAI, QUE TINHA HERDADO DO PAI DELE, QUE TINHA HERDADO DO...
E DAÍ?

BÃO, É QUE AGORA ACHEI O DOCUMENTO DE PROPRIEDADE... ÓIA!
!

"... E FICAM PERTENCENDO AO SENHOR PHILOMENO URTIGÃO TODAS AS TERRAS ATÉ UMA LÉGUA A OESTE DO RIO DA PESCA, ONDE FAZEM DIVISA COM O RANCHO 'DUPLO D'..."
PHILOMENO ERA O MEU BISAVÔ!

E "DUPLO D" ERA O ANTIGO NOME DO MEU SÍTIO...
E INTÃO? CONTEI UMA LÉGUA DO RIO DA PESCA E VEIO DA' JUSTO AQUI! VEIO, SIM!

O QUE QUÉ DIZÊ QUE A SENHORA, PUR ENGANO, FEIS A CASA DO SÍTIO NA *MINHA* PROPRIEDADE!

PUR ISSO, SÓ VEJO DUAS SOLUÇÃO...
QUAIS?

OU SORA SE MUDA PRA OTRO LUGÁ... OU ME ACEITA COMO DONO DO SÍTIO!
!

MAS EU NÃO POSSO ME MUDAR ASSIM, DE REPENTE!
BÃO...INTÃO, COMO NOVO DONO DO SÍTIO...

...QUERO APROVEITÁ PRA CUMÊ AQUELAS TORTA DE MAÇÃ DELICIOSA QUE DIZÉM QUE A SORA FAIS... QUERO, SIM!

A SENHORA VAI FAZER TORTAS PRA ELE, VOVÓ?
BEM, NÃO QUERO CONTRARIÁ-LO... ATÉ ENCONTRAR UMA SOLUÇÃO!

A PROPÓSITO, GANSOLINO, ENQUANTO FAÇO AS TORTAS, VÁ ATÉ A VILA DAR UMA ESPIADA NO REGISTRO DE IMÓVEIS...PRECISO SABER SE O DOCUMENTO É VERDADEIRO!
CERTO, VOVÓ!

DEPOIS...
HUM...ESTÁ AQUI, NO LIVRO TRÊS, DATADO DE 1875...
REGISTRO DE IMÓVEIS

É ISSO MESMO..."TODAS AS TERRAS ATÉ UMA LÉGUA A OESTE DO RIO DA PESCA..."LAMENTO, MAS ESTÁ TUDO CERTO!
POBRE VOVÓ...

VAI SER DURO DAR A NOTÍCIA PRA VOVÓ... SE EU PUDESSE FAZER ALGUMA COISA COM ESSE TAL URTIGÃO...
CHUG! CHUG!
PUF!

EI! OCÊ TÁ ASSUSTANO OS MEUS PEIXE CUM ESSA MÁQUINA BARUIENTA! TÁ, SIM!

ORA, SEU VELHOTE MALCRIADO! FINALMENTE EU O PEGUEI SEM A ESPINGARDA!
EI! O QUE É ISSO?
TUNC!

ENTÃO NÃO QUER QUIE EU ASSUSTE OS SEUS PEIXINHOS, HEIN? JÁ NÃO CHEGA QUERER COMER AS TORTAS DA VOVÓ E BANCAR O DONO DE TUDO?
QUE HISTÓRIA É ESSA?

A HISTÓRIA DAS SUAS PROPRIEDADES, UMA LÉGUA A OESTE DO RIO DA PESCA!
E INTÃO? DÁ JUSTINHO AQUI! NÓIS TAMO NA DIVISA DAS MINHA TERRA, SÔ!
GRRR...

...DESDE QUE O CURSO DO RIO DA PESCA FOI MUDADO, EM 1899!
O QUÊ?

VENHA COMIGO ATÉ O SÍTIO DA VOVÓ DONALDA! ALGUMA COISA ESTÁ MUITO ERRADA!
ORA! É CRARO QUE ATRAPAIÁ A PESCARIA DOS OUTRO TÁ ERRADO! TÁ, SIM!
AU, AU!

AS SUA TORTA TÃO UMA DELÍCIA, VOVÓ... PODE FAZÊ MAIS, QUE EU COMO! COMO, SIM!
CHOMP, CHOMP!

OCÊ NUM VAI COMÊ MAIS NENHUMA, SEU SEM-VERGONHA! NUM VAI, NÃO!

NUM SE APROXIME, URTIGÃO, OU EU...
PEGA, CÃO!

GRRR... AU! AU!
BUM!

ESSE AÍ É ZÉ PÉ-DE-CHINELO, UM MEIO PARENTE MEU... E OCÊ ARRUMÔ UM SABUJO E RESORVEU SE FAZÊ PASSÁ PUR MIM, HEIN?
QUASE DEU CERTO! AS TORTA DA VOVÓ DONALDA TAVAM UMA DELÍCIA... E OCÊ ESTRAGÔ TUDO!
GRRR!
!

DESCURPE PUR TUDO, VOVÓ! EU LEVO O ESPERTINHO PRO DELEGADO! LEVO, SIM...
OBRIGADA, URTIGÃO!

MAIS SÓ **DESPOIS** QUE ELE PAGÁ AS TORTA QUE COMEU! EH, EH, EH!
BIZZ
POF!
fim

Almanaque Disney...

ponto de encontro da turma mais simpática do mundo!

Todos os meses em todas as bancas!

Editora Abril

Editor e Diretor: VICTOR CIVITA
Diretores: Roberto Civita, Edgard de Silvio Faria, Angelo Rossi, Ike Zarmati, José Augusto P. Moreira, Plácido Loriggio, Raymond Cohen, Roger Karman, Thomaz Souto Corrêa

N.º 25 - MAIO/88

Diretor-Gerente de Publicações Infanto-Juvenis: Carlos R. Berlinck

Diretor Editorial: Waldyr Igayara de Souza
Diretora do Grupo Revistas Disney: Marcia Bagnolesi

REDAÇÃO
Diretor de Redação: Júlio de Andrade Filho
Editoras de Texto: Evelyn Heine, Maria Suzete Casallato, Monica da C. F. Alves, Suiang G. de Oliveira. **Revisores:** José C. Martinez, Judith M. B. Meirelles, Marli Ciscon de Carvalho. **Coordenador de Produção:** Jose Roberto dos Santos. **Auxiliares de Produção:** Ramilto Biondo, Roni Baptista de Souza. **Chefe de Arte:** José Claudino Gomes. **Ilustrador:** Sérgio Carpanese. **Auxiliares de Arte:** Antonio M. Marques, Arnaldo Nincao, Carmen de B. Octaviano, Islam Khalil El Ourra, José Paulo Souza da Silva, Lilian T. M. Farias, Margareth J. Gasparim, Mauro L. Pereira, Miriam Cler C. Vieira, Nilton K. Morise, Rosane R. Montagnana, Roberto S. Moriama, Telma T. T. Satani. **Letristas:** Natanael A. Soares, Paulo Ribeiro. **Tradutor:** José Fioroni Rodrigues. **Diagramador:** Tadatoshi Katayama. **Atendimento ao Leitor:** Conceição Aparecida Lourenço.
CENTRO DE CRIAÇÃO
Estúdio de Capas: Diretor de Arte: Izomar Camargo Guilherme. **Chefe de Arte:** Moacir R. Soares. **Desenhistas:** Donizeti Amorim, Jose Roberto Gregório, Napoleão Figueiredo, Paulo R. C. Noely. **Auxiliares de Arte:** Coraly Chrys Kumagai, Leda Maria Chiarello.
Estúdio de Quadrinhos: Diretor de Criação: Primaggio Mantovi. **Chefe de Arte:** Luiz Podavin. **Coordenadora de Produção:** Sonia R. Dongo. **Argumentistas:** Arthur Faria Jr., Gerson L. B. Teixeira. **Artes-Finalistas:** Átila O. de Carvalho, João Anselmo N. Menezes. **Desenhista:** Verci R. de Mello. **Ilustradores:** Acácio Ramos, Eli M. Martins Leon, Euclides K. Miyaura, Irineu S. Rodrigues. **Colaboradores:** Kaled K. Kanbour, Luiz A. F. Aguiar (Argumento), Fernando Boniñi (Desenho), José Barbosa, Luiz Carlos F. Miranda, Moacir Torres (Arte-Final).
Coordenadora do Arquivo Editorial: Marta G. Fiasco

Gerente Comercial: José Ybáñez Cañigueral. **Assistentes Comerciais Jr.:** Rosa Maria P. de Melo, Rosana P. Pires.
Diretor de Promoções e Propaganda: J. L. Lobato. **Gerente de Propaganda:** Maria Luiza Volponi. **Supervisora de Promoções:** Sandra Galli Ponsoni. **Diretor de Publicidade:** Newton Fioratti. **Supervisora de Publicidade:** Maria Conceição Delfino. **Representantes:** Anelize Otero Lara, Tânia Scarelli, Vicente Felicetti. **Coordenadora de Publicidade:** Clair Marchetti. **Interior de São Paulo - Gerente:** Hélio Scavone Jr., **Representantes: Rio:** Pedro Perdigão; **Belo Horizonte:** Valter Cruz Gonçalves; **Brasília:** Gilberto Amaral de Sá; **Curitiba:** Ângelo A. Costi; **Florianópolis:** Geraldo Nilson de Azevedo; **Fortaleza:** Ana Maria de Oliveira. **Porto Alegre:** Elcenho Engel; **Recife:** Edmilson R. Oliveira; **Salvador:** Elisabeth Silveira. **Diretor Administrativo:** Marcus Vinicius Ramos Vieira.

EDITORA ABRIL
Diretor de Assinaturas: José A. Soler. **Diretor de Marketing Publicitário:** Júlio Cosi Jr. **Diretor do Escritório Brasília:** Luiz Edgar P. Tostes.

Diretor Responsável: S. Fukumoto

Urtigão é uma edição especial de Pato Donald n.º 1812. Publicação da Editora Abril S.A. **São Paulo - Redação, Publicidade e Correspondência:** R. Bela Cintra, 986, CEP 01415, tel.: (011)267-0999. Telex: (011)22115. Caixa Postal 2372. Telegramas: Editabril. **Administração:** R. Jaguaretê, 213, CEP 02515, tel.: (011)858-4511. Ninguém está credenciado a angariar assinaturas. Se for procurado por alguém, denuncie-o às autoridades locais. **Números atrasados:** ao preço da última edição em banca, por intermédio de seu jornaleiro ou no distribuidor das revistas Abril de sua cidade. Pedidos pelo Correio: DINAP - Estrada Velha de Osasco, 132, Jardim Teresa, CEP 06000 - Osasco - SP. Temos em estoque somente as seis últimas edições. Distribuída com exclusividade no país pela DINAP - Distribuidora Nacional de Publicações, São Paulo. **Distribuidor em Portugal:** Distribuidora Jardim de Publicações Lda., Quinta Pau Varais, Azinhaga dos Fetais, 2685 Camarate, Lisboa. Todos os direitos reservados. "Publicação especialmente autorizada por The Walt Disney Company."

IMPRESSA NA DIVISÃO GRÁFICA DA EDITORA ABRIL S.A.

Este scan foi possível graças à generosidade de alguém que decidiu compartilhar e preservar a memória de uma revista Disney. Ajude-nos nesse objetivo e compartilhe uma revista para o email:
quadradinhos.patopolis@gmail.com
Obrigado!

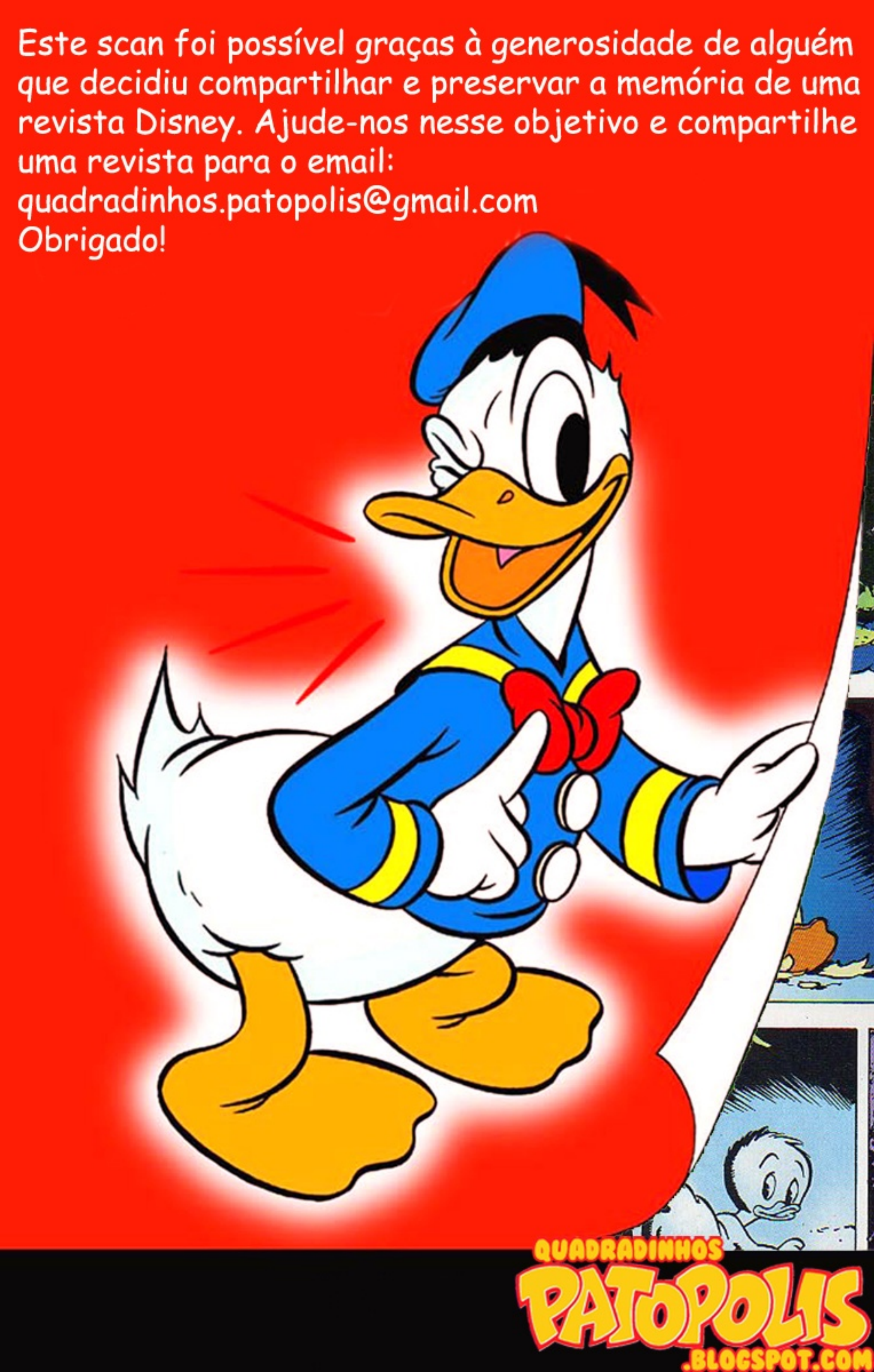

QUADRADINHOS
PATOPOLIS
.BLOGSPOT.COM

Existe um mundo encantado...

... habitado por seres alados, criaturas com poderes mágicos voltados para o bem...

... mas , também, por criaturas terrivelmente más!

Isto é Etéria. Este, é o mundo de SHE-RA! Você precisa conhecer e viver mil aventuras!

Mensalmente nas bancas

© Mattel Inc., 1988

Chocomix

A casinha de Chocomix está longe. Vamos ajudá-la a encontrar? QUAKER

Deixa tudo mais gostoso.

McCANN